

ESCADRILLE B-2-Z-Z
FLEURS A 2H

BIEN REÇU
OVER
ON FONCE!

SINUPIO 88



Editeur responsable
DE BAST Albert
rue du Baty, 10
5070 Fosses-la-Ville.

ESCADRILLE B-2-Z-Z
FLEURS A 2H

PERIODIQUE BIMESTRIEL

Déposé à la poste de
Fosses-la-Ville

2000

N°3 Juin 2000

BIEN REÇU

UNION ROYALE DES RUCHERS WALLONS

LA PLANCHE D'ENVOL...

Sections associées
de Fosses-la-Ville et
de Wépion-Namur

25 BEF

Gratuit pour les membres

SINUPIO 88

COULEUR MIEL

2000



28-29 octobre

**Abbaye de
Floreffe**

**L'abeille de l'an 2000,
amie de l'homme**

Renseignements (après 19h) :

- 071/71.31.54

- 071/71.29.67

**Consultez aussi le site internet
<http://users.skynet.be/urrw>**

✉ philippe.roberti@skynet.be



Recette du mois Curaçao au miel

Ingrédients: 50 gr d'écorce d'orange
(rien que le zeste sans la peau
blanche qui est amère)
1 litre d'eau de vie à 50°
800 gr de miel
une pincée de cannelle en poudre
2 clous de girofle

Faire macérer le tout 15 jours, filtrer et mettre en
bouteille.

Le coin du philosophe

Ce n'est pas mon boulot!

Voici l'histoire de 4 personnes. Tout le monde,
Quelqu'un, N'importe qui et Personne.

Il y avait un travail important à accomplir et Tout
le monde était certain que Quelqu'un s'en chargerait.
N'importe qui aurait pu le faire mais Personne ne s'en
est occupé. Quelqu'un s'est fâché parce que c'était le
travail de Tout le monde. Tout le monde pensait que
N'importe qui pourrait le faire mais Personne ne s'est
rendu compte que Tout le monde ne le ferait pas.

Cela s'est terminé ainsi: Tout le monde a rejeté la
faute sur Quelqu'un alors que Personne ne s'est occupé
de ce que N'importe qui aurait pu le faire.

ADRESSES UTILES

Sections associées
de Fosses-la-Ville et
de Wépion-Namur

Président:

Mr BARTHELEMY Claude
rue de Vitrival, 34
5070 Fosses-la-Ville
tél.: 071/71.31.54

Achats en commun:

Mr LEFEVRE Raoul
rue Sinton, 30
5070 Fosses-la-Ville
tél.: 071/71.20.86(soir)

Vice-présidents:

Mr ROBERTI Philippe
ferme Malplaquée, 11
5070 Sart-Saint-Laurent
tél.: 071/71.29.67

Rapporteurs de conférence:

Mr DE BAST Albert
rue du Baty, 10
5070 Fosses-la-Ville
tél.: 071/71.35.15

Trésorier:

Mr DUBOIS Jules
rue du Gonoy, 32
5640 Saint-Gérard
tél.: 071/71.20.78

Mr JANSSENS André
rue des Forges, 16
5070 Fosses-la-Ville
tél.: 071/71.14.73

Compte U.R.R.W.:
350-4106035-47

Section de Fosses-la-Ville

Rédaction de la revue:

Mr DE BAST Albert
rue du Baty, 10
5070 Fosses-la-Ville
tél.: 071/71.35.15

Secrétaire:

Mr GREER Guy
bois des Mazuis, 27
5070 Vitrival

Chroniqueur de la flore et bibliothécaire:

Mr CHABOT Camille
rue St Roch, 107
5070 Fosses-la-Ville
tél.: 071/71.29.06

Contact pour la région de Wépion-Namur:

Mr BIERNA Gilbert
avenue des combattants, 25
5000 Namur
tél: 081/73.09.45

REUNION ET CONFERENCE DU 10 JUIN 2000

Attention ! La prochaine conférence aura lieu à 14h30, dans le local du

syndicat d'initiative de Fosses-la-Ville.

Vous trouverez le plan dans cette revue en page centrale. Le syndicat d'initiative se trouve sur la place du Marché (n° 7 sur le plan), où se trouve le kiosque et l'hôtel de ville, en face du monument aux Chinois. Il faut prendre la porte d'entrée latérale s'ouvrant sur la ruelle qui longe le syndicat d'initiative à sa droite (n° 4 sur le plan).

Pour arriver à cette place, soit vous prenez à gauche aux premiers feux en venant de Vitriaval en descendant la rue de Vitriaval et ensuite à droite au tournant qui mène à gauche à Tamines, soit vous prenez à gauche aux feux du bas de la ville la rue du Postil et ensuite rue Roisin.

Le prochain thème de la conférence portera sur **l'étude du développement et de l'organisation de colonies en vue de la production du miel d'été**. Elle sera précédée par la réunion classique du comité à 13h30.

Attention !

La prochaine réunion de "**Couleur miel**" se tiendra dans une salle du syndicat d'initiative de Fosses-la-Ville, le 13 juin à 19h30.

A.DB

Bourrache officinale

Description : Plante annuelle herbacée à tiges fleuries de 0,60 à 0,80 m. Tiges et fleurs sont recouvertes de poils raides.

Exposition : au midi de préférence

Habitat : Sols bonnes terres enrichies de nitrate.

Fleurs : grandes, bleues, en grappes.

Floraison : juin à août.



Borago officinalis
BOURRACHE

Multiplication : semer en pépinière en automne. Repiquer au printemps. Il est possible de semer en place au printemps (mars) sur terrain bien préparé, recouvrir très peu la graine.

Observation : Elle doit être distinguée de deux autres Boraginacées qui lui ressemblent, la vipérine et la buglose. La bourrache croît aussi spontanément au pied des murs, dans les décombres. Elle a des propriétés médicinales. Un hectare de bourrache produit environ 200 kg de miel clair, transparent, à odeur agréable et de très bon goût.

C.C

Les fleurs de saisons

Fleurissant en juin :

framboisier, cotonéaster, thym commun, moutarde des champs, trèfle blanc, trèfle hybride, ronce, centaurée, vesce à épis, héraclée, vipérine, vigne vierge, bourrache, luzerne cultivée, chèvrefeuille des bois, tilleul, troène, circe, mauve, salicaire, bourdaine, châtaignier, phacélie à feuilles de tanaïsie, réséda, rose églantier, sauge, spirée, pavot, sumac de virginie

Fleurissant en juillet :

berce du Caucase, épilobe en épi, lavande, chardon, eupatoire, grande bardane, campanule gantelée, rose trémière, joubarde, menthe, sophara du Japon, angélique sauvage, solidage verge d'or, symphorine.

C.C

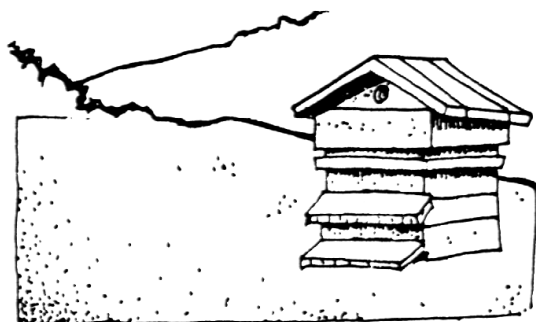

Notions de biologie apicoles (suite)

Les reines

La plupart des structures relatives aux travaux et trouvées chez l'ouvrière sont réduites ou absentes chez la reine. Le proboscis de la reine est plus court. Elle n'a pas de structures de récolte de pollen et ses glandes cirières, hypo-pharyngiennes et de Nasonov sont absentes ou rudimentaires. Les reines ont un aiguillon qui est utilisé dans les combats avec des reines rivales, mais les barbes sont petites et inefficaces, et les plaques associées fermement attachées, de telle sorte que le dard peut être rétracté après usage. Donc en général la reine ne meurt pas après avoir piqué. Le sac à poison contient 2 à 3 fois le volume de venin comparativement à l'ouvrière probablement parce qu'une reine doit pouvoir piquer plusieurs rivales en un temps très court. Les reines possèdent aussi des glandes mandibulaires et probablement les glandes de Koshevnikov.

Les ovaires de la reine sont énormes comparés à ceux de l'ouvrière manifestement à cause de sa fonction de pondreuse. Chacun de ses deux ovaires est constitués de 150 à 180 ovarioles alors que l'ovaire de l'ouvrière n'en compte que 2 à 12. Ces ovarioles peuvent produire un nombre illimité d'oeufs, un million ou plus durant la vie de la reine. Les oeufs descendent dans l'oviducte dépassent la spermathèque sphérique vers le vagin d'où ils seront déposés dans la cellule du rayon. La spermathèque contient les spermatozoïdes des mâles qui se sont accouplés avec la reine au début de sa vie, et la substance nutritive produite par les glandes de la spermathèque assure aux spermatozoïdes une survie de plusieurs années.

La spermathèque peut contenir jusqu'à sept millions de spermatozoïdes et il faut généralement de deux à quatre années pour épuiser cette réserve. C'est donc la quantité de spermatozoïdes contenus dans la spermathèque plutôt que la production d'oeufs qui détermine la longévité naturelle de la reine. Les ouvrières ont une spermathèque rudimentaire non fonctionnelle et leur manquent aussi les différentes structures génitales qui permettent à la reine de s'accoupler et d'accepter le sperme des mâles.

La S.A. VIAFOBEL

Chaussée de Namur, 6

FOSES-LA-VILLE - Tél. 071/71.13.92

Vous propose

- STOCK AMERICAIN,
- ACCESSOIRES CAMPING ET MEUBLES DE JARDIN
- AD DELHAIZE ALIMENTATION

- CAMPING résidentiel "Le Val Tréko" à Vitrival
- Location de salles pour banquets

Les magasins sont ouverts tous les jours jusqu'au dimanche midi et fermés le lundi matin.

S.P.R.L. Ernoux

11, Rue Sinton, 5070 FOSSES-LA-VILLE - Tél. 71.23.26
Ouvert du lundi au samedi de 9 à 18h.

- **Pour chiens et chats:**
ROYAL CANIN, CERVO, BENTO, EUKANUBA,
FRLIC, PEDIGREE PAL, WHISKAS...
- **Tous les aliments et accessoires pour vos animaux**
- **Tout pour le jardin:**
engrais, plants de pdt, semences, phytos...
- **En saison (octobre à janvier): ballots de champignons**

BATICOR SPRL CORDEMANS DANY



- . DEVIS GRATUIT
- . SERVICE APRES-VENTE

Fabrication et pose:

- . Menuiserie aluminium à coupure thermique
- . Véranda - Garde-corps alu - Volet alu - PVC
- . Installation électrique

Rue des Glaces, 106 - AUVELAIS
Tél.: 071/76.05.13

Fax.: 071/76.05.82

CGER

LA BANQUE
LA CAISSE D'EPARGNE
LA COMPAGNIE D'ASSURANCES

Georges EVRARD

et son équipe sont à votre écoute
tous les jours, samedi compris
à l'agence et à votre domicile

Av. Albert I^{er}
Fosses-la-Ville
Tél. 071/71.14.00

CGER

FOSSES - LA - VILLE (CENTRE)

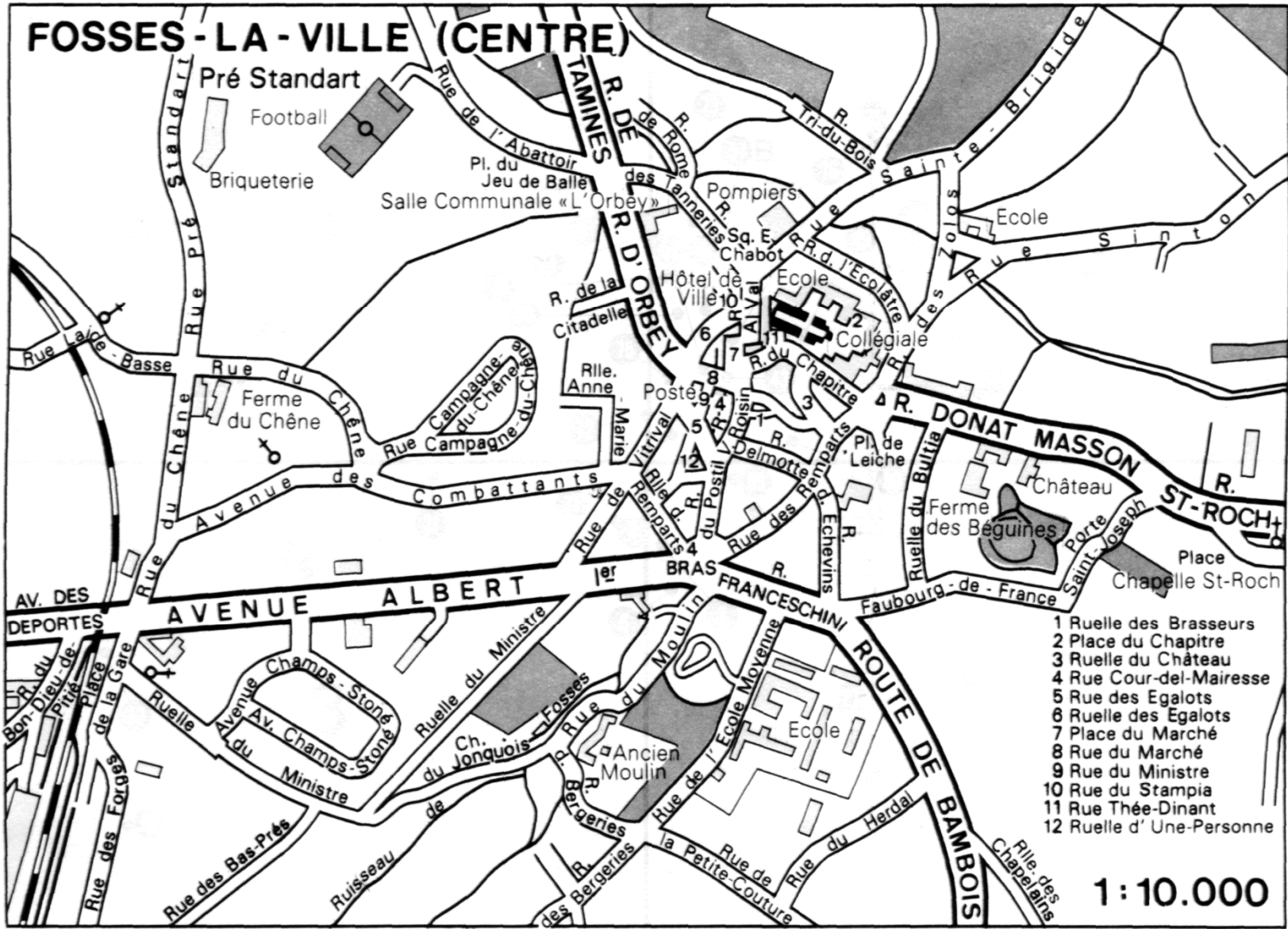

- 1 Ruelle des Brasseurs
- 2 Place du Chapitre
- 3 Ruelle du Château
- 4 Rue Cour-del-Mairesse
- 5 Rue des Egalots
- 6 Ruelle des Egalots
- 7 Place du Marché
- 8 Rue du Marché
- 9 Rue du Ministre
- 10 Rue du Stampia
- 11 Rue Thée-Dinant
- 12 Ruelle d' Une-Personne

1:10.000